PSQWCD35

신호음 내장 LED 스트로브 표시등

IP66 | -50~+60℃ | HORN 115dB | NPN | RoHS

· 혼 커버를 표시등 발광부로 이용한 신개념 특허등록 제품

· 특수 경고음 31음 내장

PSQWCD35 series

공통사양(PSQWCD35)

· 음색 선택 스위치와 음량조절 볼륨을 설치하여 기기 조작이 편리
· 특수 경고음 31음색이 내장되어 다양한 환경에 적합한 신호음 선택 가능
· 각 컨베이어별 별도의 음색을 지정하여 안전확보에 용이
· 기기당 기본 31음 음색이 내장되어 Binary 입력 31Ch 사용 가능
· 보호등급 IP66구조로 옥외 및 먼지가 상존하는 장소에서 밀폐성 우수
· 방수/ 방진 컨넥터(C형)제작으로 다양한 환경 대응
· 방수/ 방진 컨넥터 적용으로 전원 인가 상황에서도 제품 교체 가능
· 북극지방 운항 조건인 영하 50도 이하를 만족하는 모델로 극한 온도 환경에 대응 가능
· 표시등 점멸수 : 60~80/min
· 재질 : 혼-PC, 몸체- ABS, 컨넥터-PVC
· 사용 주위 온도 : -50℃~+60℃
· 보호등급 : IP66
· 기술인증 : ISO9001, ISO14001, 특허 제품(No. 10-1452447)
· RoHS대응

PSQWCD35 LED 스트로브 표시등 & 전자 혼

형식	전압	전류	내장음 및 음량	인증	중량	색상	옵션
PSQWCD35	DC12V~24V AC110V~220V	Max. 1.025A Max. 0.360A	· Binary Input : 31Ch · 경고음: 115dB	CE DC 한정 UL DC 한정	DC - 1.10kg AC - 1.15kg	● R-적 ● A-황 ● G-녹 ● B-청	· 무지정:표준타입 · C:방수컨넥터 타입

※ DC 사양의 사용전압 범위는 DC10V~30V입니다.
※ AC 사양의 사용전압 범위는 AC100V~240V입니다.

외형도

(단위 : mm)

PSQWCD35-110/220-R

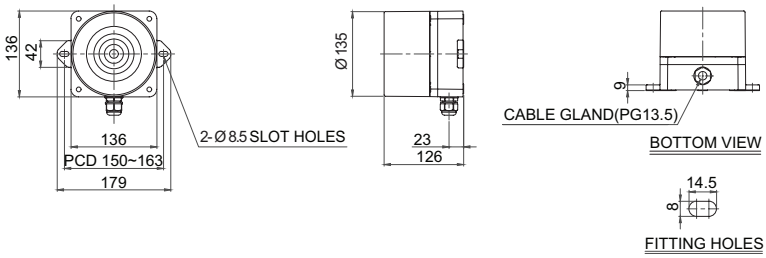

PSQWCD35-110/220-R-C

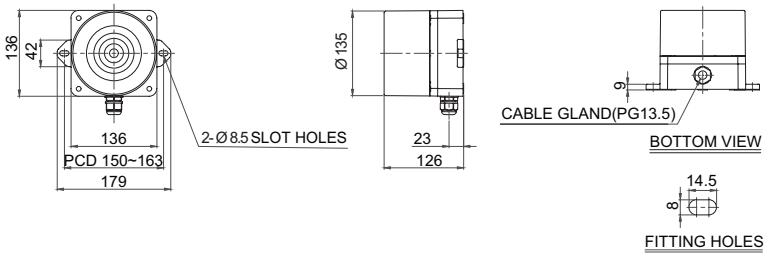

모델선정

PSQWCD35	-	110/220	-	R	-	C
[형번]		[전압]		[색상]		[옵션]
· PSQWCD35		· 12/24-DC12V~24V · 110/220-AC110V~220V		● R-적 ● A-황 ● G-녹 ● B-청		· 무지정:표준타입 · C:방수컨넥터타입

PSQWCD35 신호음 내장 LED 스트로브 표시등

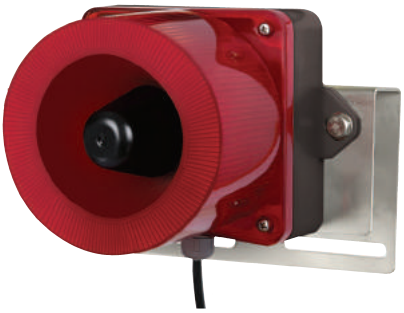

PSQWCD35 series

공통사양(PSQWCD35)

· 음색 선택 스위치와 음량조절 볼륨을 설치하여 기기 조작이 편리
· 특수 경고음 31음색이 내장되어 다양한 환경에 적합한 신호음 선택 가능
· 각 컨베이어별 별도의 음색을 지정하여 안전확보에 용이
· 기기당 기본 31음 음색이 내장되어 Binary 입력 31Ch 사용 가능
· 보호등급 IP66구조로 옥외 및 먼지가 상존하는 장소에서 밀폐성 우수
· 현장 맞춤형 브라켓(QF15/QD15) 및 방수/ 방진 컨넥터(C형)제작으로 다양한 환경 대응
· 방수/ 방진 컨넥터 적용으로 전원 인가 상황에서도 제품 교체 가능
· 북극지방 운항 조건인 영하 50도 이하를 만족하는 모델로 극한 온도 환경에 대응 가능
· 표시등 점멸수 : 60~80/min
· 재질 : 혼-PC, 몸체- ABS, 컨넥터-PVC
· 사용 주위 온도 : -50℃~+60℃
· 보호등급 : IP66
· 기술인증 : ISO9001, ISO14001, 특허 제품(No. 10-1452447)
· RoHS대응

PSQWCD35 LED 스트로브 표시등 & 전자 혼

형식	전압	전류	내장음 및 음량	인증	중량	색상	옵션
PSQWCD35	DC12V~24V AC110V~220V	Max. 1.025A Max. 0.360A	· Binary Input : 31Ch · 경고음: 115dB	CE DC 한정 UL DC 한정	DC - 1.10kg AC - 1.15kg	● R-적 ● A-황 ● G-녹 ● B-청	· QD15:방수컨넥터 + D 타입 · QF15:방수컨넥터 + F 타입

※ DC 사양의 사용전압 범위는 DC10V~30V입니다.
※ AC 사양의 사용전압 범위는 AC100V~240V입니다.

외형도

(단위 : mm)

PSQWCD35-110/220-R-QD15

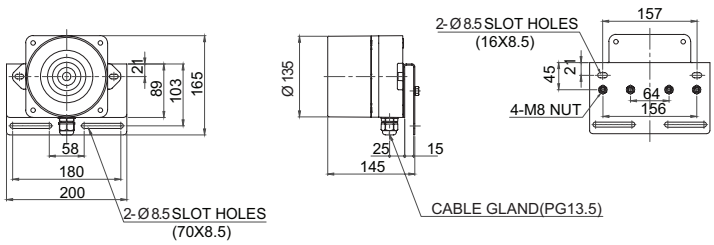

PSQWCD35-110/220-R-QF15

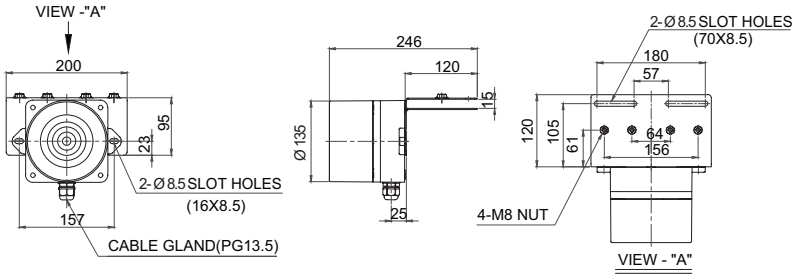

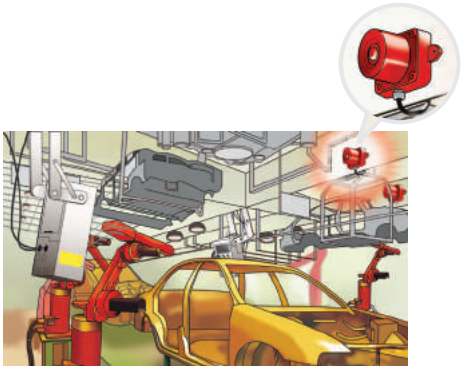

자동차 생산라인에 적용된 PSQWCD35 모델

모델선정

PSQWCD35	-	110/220	-	R	-	QD15
[형번]		[전압]		[색상]		[옵션]
· PSQWCD35		· 12/24-DC12V~24V · 110/220-AC110V~220V		● R-적 ● A-황 ● G-녹 ● B-청		· QD15:방수컨넥터 + D 타입 · QF15:방수컨넥터 + F 타입